



ŠILALĖS RAJONO SAVIVALDYBĖS MERAS

POTVARKIS

DĖL ŽEMĖS SKLYPO (KADASTRO NR. 8730/0003:0205), ESANČIO ŠILALĖS RAJONO SAVIVALDYBĖJE, ŠILALĖS KAIMIŠKOJOJE SENIŪNIJOJE, MIŠUČIŲ KAIME, PLENTO GATVĖJE 5, ŽEMĖS SKLYPO DALIES NAUDOJIMO BŪDO KEITIMO

2024 m. spalio d. Nr.
Šilalė

Vadovaudamasis Lietuvos Respublikos vietos savivaldos įstatymo 25 straipsnio 5 dalimi, 27 straipsnio 2 dalies 28 punktu, Lietuvos Respublikos teritorijų planavimo įstatymo 20 straipsnio 2 dalies 2 punktu, Lietuvos Respublikos žemės įstatymo 23 straipsnio 1, 2 dalimis, įgyvendindamas Pagrindinės žemės naudojimo paskirties ir būdo nustatymo, keitimo tvarkos ir sąlygų aprašo, patvirtinto Lietuvos Respublikos Vyriausybės 1999 m. rugsėjo 29 d. nutarimu Nr. 1073 „Dėl Pagrindinės žemės naudojimo paskirties ir būdo nustatymo, keitimo tvarkos ir sąlygų aprašo patvirtinimo“, nuostatas, Šilalės rajono savivaldybės teritorijos bendrojo plano, patvirtinto Šilalės rajono savivaldybės tarybos 2008 m. kovo 27 d. sprendimu Nr. T1-107 „Dėl Šilalės rajono savivaldybės teritorijos ir savivaldybės teritorijos dalies (Šilalės miesto) bendrojo plano tvirtinimo“, sprendinius:

1. K e i č i u žemės sklypo, esančio Šilalės r. sav., Šilalės kaimiškojoje sen., Mišučių k., Plento g. 5 (kadastru Nr.8730/0003:0205), iš bendro 9,1837 ha ploto jo 1,6006 ha daliai naudojimo būdą iš komercinės paskirties objektų teritorijos į susisiekimo ir inžinerinių komunikacijų aptarnavimo objektų teritorijas. Prie šio potvarkio pridedama žemės sklypo schema yra neatskiriama sudedamoji šio potvarkio dalis.

2. Į p a r e i g o j u paskelbti šį potvarkį Šilalės rajono savivaldybės interneto svetainėje www.silale.lt ir Lietuvos Respublikos teritorijų planavimo dokumentų rengimo ir teritorijų planavimo proceso valstybinės priežiūros informacinėje sistemoje.

Šis potvarkis gali būti skundžiamas Lietuvos Respublikos administracinių bylų teisenos įstatymo nustatyta tvarka Lietuvos administracinių ginčų komisijos Klaipėdos apygardos skyriui (J. Janonio g. 24, 92251 Klaipėda) arba Regionų apygardos administracinio teismo Klaipėdos rūmams (Galinio Pylimo g. 9, 91230 Klaipėda) arba per Lietuvos teismų elektroninių paslaugų portalą (<https://e.teismas.lt>) per vieną mėnesį nuo šio potvarkio paskelbimo dienos.

Savivaldybės meras

Tadas Bartkus



ŽEMĖS SKLYPO PLANAS M 1:2000

Žemės sklypo plotas 91837 m²

Kadastro:	vietovė	Jucaičių				blokas			sklypas							
Žemės sklypo kadastro Nr.:					8	7	3	0	0	0	0	3	0	2	0	5

Savivaldybė	Šilalės r.
Seniūnija	Šilalės kaimiškoji
Gyvenamoji vietovė	Mišūčių k.
Gatvė, namo Nr.	Plento g. 5

Gretimybė	Gretimo žemės sklypo kadastro Nr.	Pastabos
1-3	8730/0003:0245	
3-4		Kelias -8-
4-9	8730/0003:0245	
9-10	8730/0003:0244	
10-13		LVŽ
13-15	8730/0003:0206	
15-16	8730/0003:0252	
16-44	8730/7001:0006	Kelias Nr. 4116
44-1	8730/0003:0317	

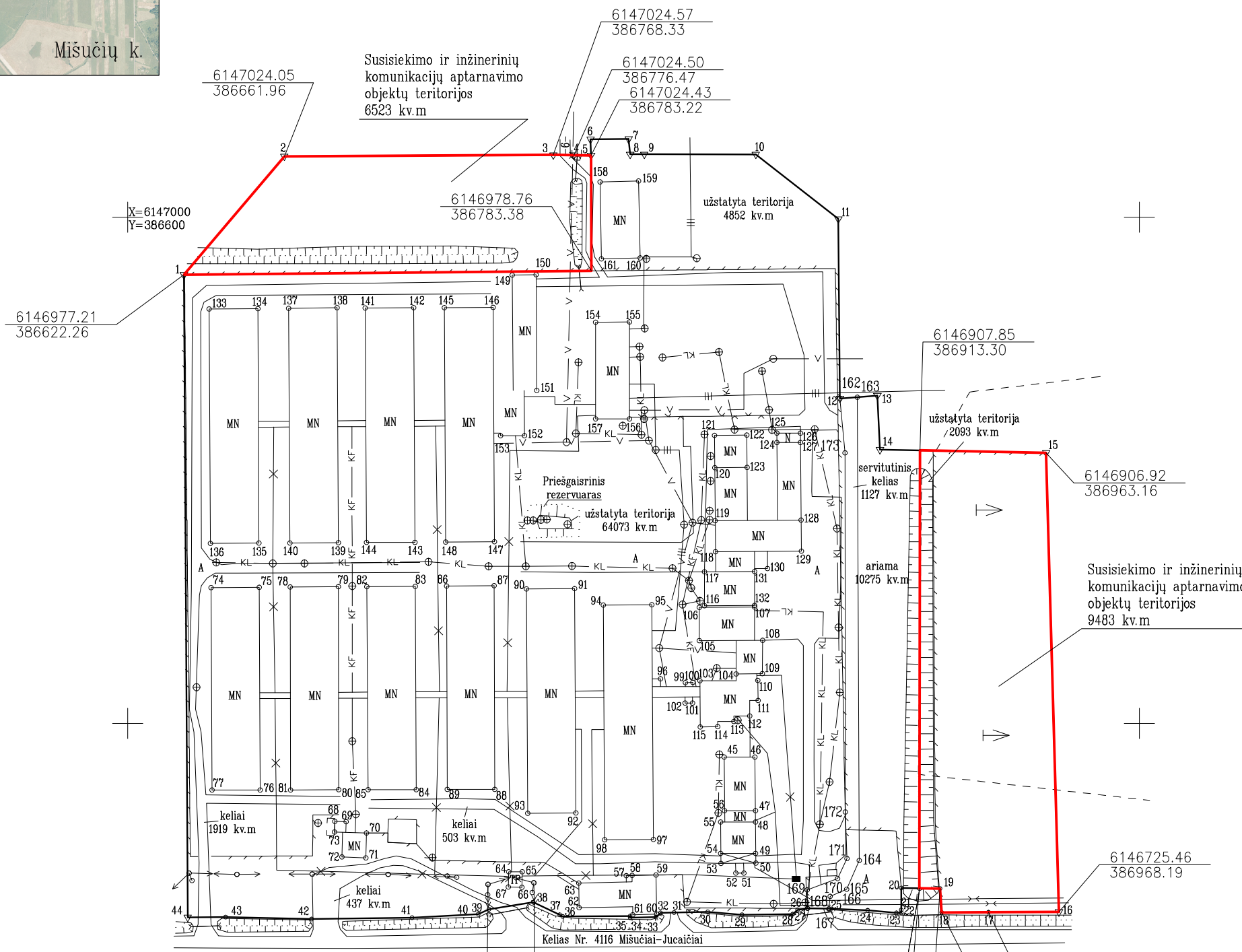

Linijų anotacijų lentelė		15-16	181.53		
Gretimybė	Atstumas				
1-2	61.40	16-17	27.84	31-32	5.40
2-3	106.37	17-18	18.57	32-33	2.43
3-4	8.14	18-19	9.47	33-34	10.29
4-5	6.75	19-20	15.31	34-35	0.63
5-6	6.32	20-21	8.73	35-36	26.64
6-7	15.05	21-22	1.11	36-37	1.31
7-8	6.08	22-23	1.84	37-38	11.61
8-9	5.58	23-24	11.44	38-39	17.73
9-10	44.08	24-25	15.40	39-40	4.63
10-11	41.45	25-26	8.43	40-41	26.33
11-12	70.96	26-27	3.96	41-42	39.70
12-13	14.81	27-28	2.55	42-43	33.93
13-14	21.41	28-29	20.09	43-44	15.02
14-15	65.71	29-30	13.65	44-1	253.93
		30-31	13.23		

UAB „Edmosima“ įm. kodas 302860215 J. Basanavičiaus 10-2, Šilalė El. paštas edmosima@gmail.com Tel. Nr. +3706 8787612

Matininkė Inga Pilitauskienė 2M-M-2307 El. paštas inga.pilitauskiene92@gmail.com Tel. Nr. +3706 0826904

Pareigos	Parašas	Vardas, pavardė	Data
Direktorius	A.V.	Edmundas Venckus	2024-09-19
Matininkė		Inga Pilitauskienė	2024-09-19

Matininko kvalifikacijos pažymėjimo Nr.: 2M-M-2307

DETALŪS METADUOMENYS	
Dokumento sudarytojas (-ai)	Šilalės rajono savivaldybė
Dokumento pavadinimas (antraštė)	Dėl žemės sklypo (kadastro Nr. 8730/0003:0205), esančio Šilalės rajono savivaldybėje, Šilalės kaimiškojoje seniūnijoje, Mišučių kaime, Plento gatvėje 5, žemės sklypo dalies naudojimo būdo keitimo
Dokumento registracijos data ir numeris	2024-10-29 Nr. T3-406
Dokumento gavimo data ir dokumento gavimo registracijos numeris	-
Dokumento specifikacijos identifikavimo žymuo	ADOC-V1.0
Parašo paskirtis	Pasirašymas
Parašą sukūrusio asmens vardas, pavardė ir pareigos	Tadas Bartkus Meras
Parašo sukūrimo data ir laikas	2024-10-28 16:59
Parašo formatas	Einamojo galiojimo (XAdES-EPES)
Laiko žymoje nurodytas laikas	
Informacija apie sertifikavimo paslaugų teikėją	EID-SK 2016
Sertifikato galiojimo laikas	2022-11-18 15:23 - 2027-11-17 23:59
Parašo paskirtis	Registravimas
Parašą sukūrusio asmens vardas, pavardė ir pareigos	Danutė Ringienė Dokumentų tvarkytojas
Parašo sukūrimo data ir laikas	2024-10-29 08:30
Parašo formatas	Trumpalaikio galiojimo (XAdES-T)
Laiko žymoje nurodytas laikas	2024-10-29 08:30
Informacija apie sertifikavimo paslaugų teikėją	ADIC CA ECC
Sertifikato galiojimo laikas	2024-08-12 08:02 - 2028-08-11 08:02
Informacija apie būdus, naudotus metaduomenų vientisumui užtikrinti	-
Pagrindinio dokumento priedų skaičius	1
Pagrindinio dokumento priedamų dokumentų skaičius	0
Priedamo dokumento sudarytojas (-ai)	-
Priedamo dokumento pavadinimas (antraštė)	Žemės skl plano schema (1).pdf
Priedamo dokumento registracijos data ir numeris	-
Programinės įrangos, kuria naudojantis sudarytas elektroninis dokumentas, pavadinimas	Elpako v.20241017.2
Informacija apie elektroninio dokumento ir elektroninio (-ių) parašo (-ų) tikrinimą (tikrinimo data)	Tikrinant dokumentą nenustatyta jokių klaidų (2024-10-29)
Elektroninio dokumento nuorašo atspausdinimo data ir ją atspausdinęs darbuotojas	2024-10-29 nuorašą suformavo Lina Pudžemytė-Gaidamavičienė
Paieškos nuoroda	-
Papildomi metaduomenys	-