

(fizinio asmens vardas, pavardė; juridinio asmens pavadinimas, adresas, telefono Nr. el. pašto adresas)

Panevėžio miesto savivaldybei

**PRAŠYMAS
DĖL ŽEMĖS SKLYPO PAGRINDINĖS ŽEMĖS NAUDOJIMO PASKIRTIES IR
NAUDOJIMO BŪDO KEITIMO**

2025 m. sausio 24 d.

Panevėžys

Prašau pakeisti žemės sklypo, esančio Panevėžio m. kad.Nr. 2701/0039:0017 pagrindinę žemės naudojimo paskirtį ir naudojimo būdus pagal parengtą Panevėžio miesto gyvenamųjų teritorijų specialųjį planą. Sklypams proj.Nr.:

-6/11, 6/12, 6/15, 6/48, 6/49, 6/51, 6/52, 6/58, 6/56 pagrindinė žemės naudojimo paskirtis - kitos paskirties žemė, naudojimo būdas - vienbučių ir dvibučių gyvenamųjų pastatų teritorijos;

- 6/144, 6/150 pagrindinė žemės naudojimo paskirtis - kitos paskirties žemė, naudojimo būdas - susisiekimo ir inžinerinių tinklų koridorių teritorijos.

PRIDEDAMA:

1. NTR centrinio duomenų banko išrašas;

2. Žemės sklypo planas;

3. Žemės sklypo padalijimo planas

4. _____

(parašas)

(vardas, pavardė)

ŽEMĖS SKLYPŲ PADALIJIMO PLANAS M1:1000

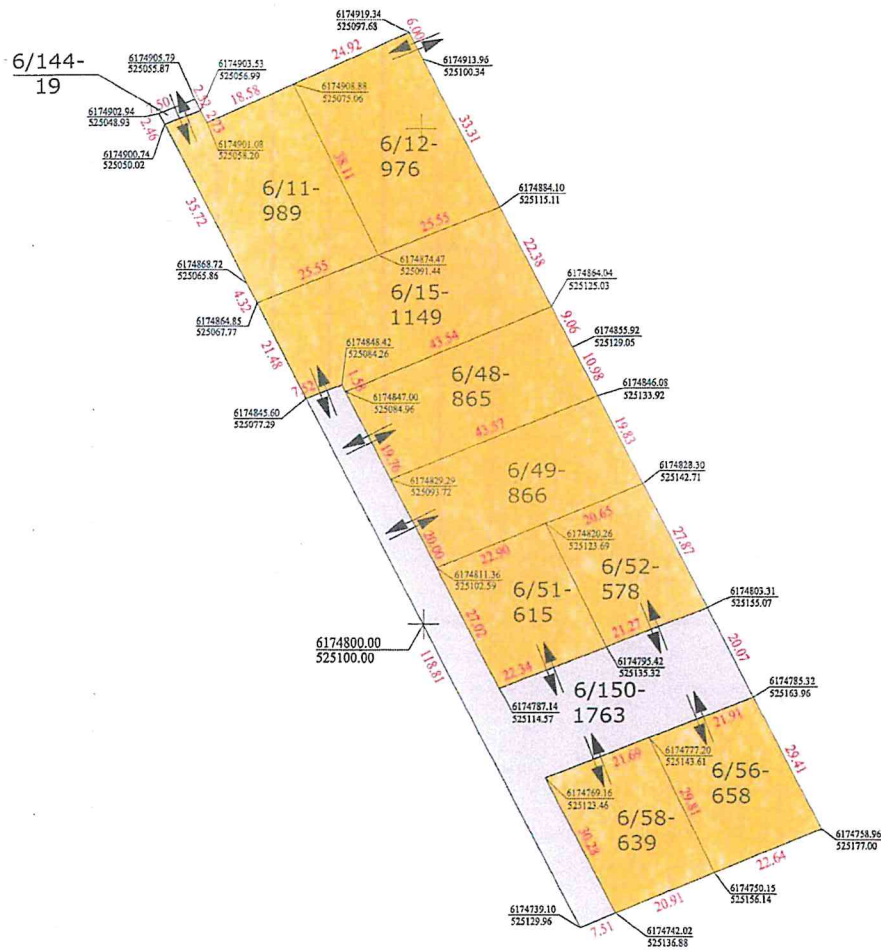

Su sklypo padalijimu sutinku:

(žemės sklypo savininkas (esamo arba būsimąjo) vardas, pavardė) _____ (parašas) _____ (data)

Sklype kad.Nr.2701/0039:0017 Panevėžio miesto gyvenamųjų teritorijų specialiuoju planu suformuotiems sklypams:
 proj. Nr.6/11, 6/12, 6/15, 6/48, 6/49, 6/51, 6/52, 6/58, 6/56 nustatoma paskirtis – kitos paskirties žemė, nustatomas naudojimo būdas – vienbučių ir dvibučių gyvenamųjų pastatų teritorijos
 proj. 6/150, 6/144 nustatoma paskirtis – kitos paskirties žemė, nustatomas naudojimo būdas – susisiekimo ir inžinerinių tinklų koridorių teritorijos



| | | | | |
|---|------------|------------|----------|----------|
| UAB "N.Taurus ir Ko" J.Basaniavičius g. 64, Panevėžys tel. 8 615 55600 | | | | |
| Žemės sklypo kad.Nr.2701/0039:0017 padalijimas pagal Panevėžio m. gyvenamųjų teritorijų specialiuoj planą | | | | |
| Atliko | Parašas | Data | Lapų sk. | Lapo Nr. |
| N.Taurus | (2M-M-224) | 2025-01-24 | 1 | 1 |