

ŽEMĖS SKLYPO PLANAS, KURIAME NURODYTOS SKLYPO DALYS SU KONKREČIAIS ŽEMĖS NAUDOJIMO BŪDAIS M 1:500

Žemės sklypo plotas 1384 m²

X=6061650.00
Y=583200.00

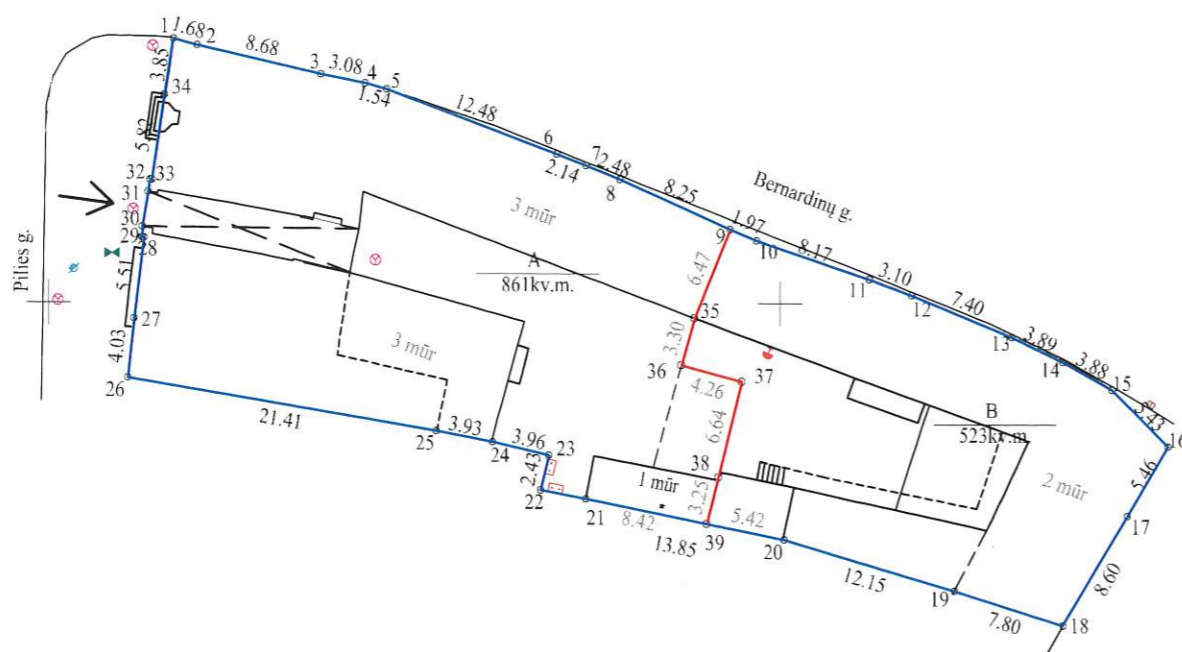

Linijų anotacijos	
Gretimybė	Aštumas
28-29	0.14
29-30	0.72
30-31	2.38
31-32	0.84
32-33	0.14
21-22	3.15

Žemės sklypo kadastro numeris	kodas	blokas	sklypas
	0 1 0 1	0 0 4 1	0 1 7 3
Savivaldybė	Vilniaus m. sav.		
Seniūnija			
Gyvenamoji vietovė	Vilniaus m.		
Gatvė, namo Nr.	Pilies g. 8		
Gretimybė	Gretimų žemės sklypo kadastro Nr.	Pastabos	
1-16		Bernardinų g.	
16-18		VŽF	
18-26	0101/0041:0053		
26-1		Pilies g.	

A dalis – komercinės paskirties objektų teritorijos 62,21% sklypo ploto
B dalis – daugiabučių gyvenamųjų pastatų ir bendrabučių teritorijos 37,79% sklypo ploto

(parašas)	(data)
.....
(parašas)	(data)
.....
(parašas)	(data)
.....
(parašas)	(data)
.....

MB MARGAI

ĮK. 304426484, el.p. sradiulis@gmail.com, Vilnius, Žalioji a.3, tel. +37060011803

Pareigos	Parašas	Vardas, pavardė	Data
Vadovas – matininkas		S. Radiulis	2024-09-20
Matininko kvalifikacijos pažymėjimo Nr. 2M-M-575			A.V.