

---

(žemės sklypo savininko fizinio asmens vardas, pavardė / juridinio asmens pavadinimas)

(fizinio asmens gyvenamosios vietos adresas, telefono Nr., el. paštas / juridinio asmens buveinės adresas, telefono Nr., el. paštas)

---

(įgalioto asmens vardas, pavardė, adresas, telefono Nr., el. paštas)

Vilniaus miesto savivaldybės  
merui

**PRAŠYMAS**  
**PAKEISTI PAGRINDINĘ ŽEMĖS NAUDOJIMO PASKIRTĮ IR (AR) NAUDOJIMO BŪDĄ**

2024m. lapkričio 11 d.  
Vilnius

Prašau papildyti pagrindinę žemės naudojimo paskirtį ir (ar) būdą (-us) žemės sklypui, esančiam:

Savanorių pr. 11, Vilnius, 0,4817 ha ploto, kadastro Nr. 0101/0055:0228, unikalus Nr. 4400-4749-2011

(žemės sklypo adresas, plotas, kadastro numeris)

Esama pagrindinė žemės naudojimo paskirtis ir būdas (būdai):

sklypo pagrindinė naudojimo paskirtis kita, naudojimo būdas: daugiabučių gyvenamųjų pastatų ir bendrabučių teritorijos; komercinės paskirties objektų teritorijos.

Pageidaujama papildoma pagrindinė žemės naudojimo būdas (būdai):

Vienbučių ir dvibučių gyvenamųjų pastatų statybos

Žemės sklypo pagrindinės žemės naudojimo paskirties ir (ar) būdo (būdų) keitimo ar žemės sklypo naudojimo būdo nustatymo, jei jis nenustatytas, motyvai (vykdoma ar suplanuota vykdyti veikla):

Planuojama pakeisti administracinio pastato Savanorių pr. 11F, paskirtį į Gyvenamą vienbutį, todėl prašoma papildyti mūsų nuomojamos sklypo dalies naudojimo būdą (nuomos sutartis su planu pridedami)

PRIDEDAMA:

1. Žemės sklypo plano kopija, \_\_\_lapas (-ai);

2. Nekilnojamojo turto registro išrašo (pažymėjimo) kopija, \_\_lapas(-ai);
3. Raštiški paaiškinimai, \_\_lapas (-ai) \*;
4. Žemės sklypo planas, kuriame nurodytos sklypo dalys su konkrečiais pageidaujama žemės naudojimo būdais, \_\_lapas (-ai) \*\*;
5. Įgaliojimo kopija, \_\_lapas(-ai) \*\*\*;
6. Kiti dokumentai, \_\_lapas (-ai).

---

(parašas)

---

(Vardas, pavardė)

*\*Rekomenduojame pateikti raštiškus paaiškinimus, kuriuose būtų įvertinti Lietuvos Respublikos teritorijų planavimo įstatymo 20 straipsnio*

*2 dalies 2 punkte nurodyti aspektai, ypatingai atkreipiant dėmesį į vykdomą ar suplanuotą vykdyti veiklą, esamą ar suplanuotą (suprojektuotą)*

*inžinerinę infrastruktūrą.*

*\*\*Pateikiama, jeigu prašoma nustatyti skirtingus žemės naudojimo būdus atskiroms žemės sklypo dalims.*

*\*\*\*Jeigu prašymą teikia įgaliotas asmuo.*

# ŽEMĖS SKLYPO FUNKCIONUOJAMŲ DALIŲ NUSTATYMO PLANAS M 1:500

Žemės sklypo plotas 4817 m<sup>2</sup>

Kadastro vietovės pavadinimas:	Vilniaus m. k. v.									
Žemės sklypo kadastro numeris:	kodas					sklypas				
	0	1	0	1	0	0	5	0	2	2

Savivaldybė	Vilniaus m. sav.
Seniūnija	Naujamiesčio sen.
Gyvenamoji vietovė	Vilniaus m.
Gatvė, namo Nr.	Savanorių pr.11

Naudojamas plotas			
Privati		Valstybinė	
atskirai	bendrai	atskirai	bendrai
ind. m <sup>2</sup>	m <sup>2</sup>	ind. m <sup>2</sup>	ind. m <sup>2</sup>
		A	4383
		B	434

Žemės savininkas (naudotojas):

(vardas, pavardė)	.....	(data)
(vardas, pavardė)	.....	(data)
(vardas, pavardė)	.....	(data)
(vardas, pavardė)	.....	(data)
(vardas, pavardė)	.....	(data)
(vardas, pavardė)	.....	(data)



UAB "GEOMETRA", im.k.160297055, Taitos pr. 88A, Kaunas, info@geometra.lt, Tel.+370 657 71999

Pareigos	Parešas	Vardas, pavardė	Data
Metininkas	<i>deputas</i>	Ugaita Eybakovė	2022-06-14

Metininkės kvalifikacijos pažymėjimo Nr.: 2M-M-1943

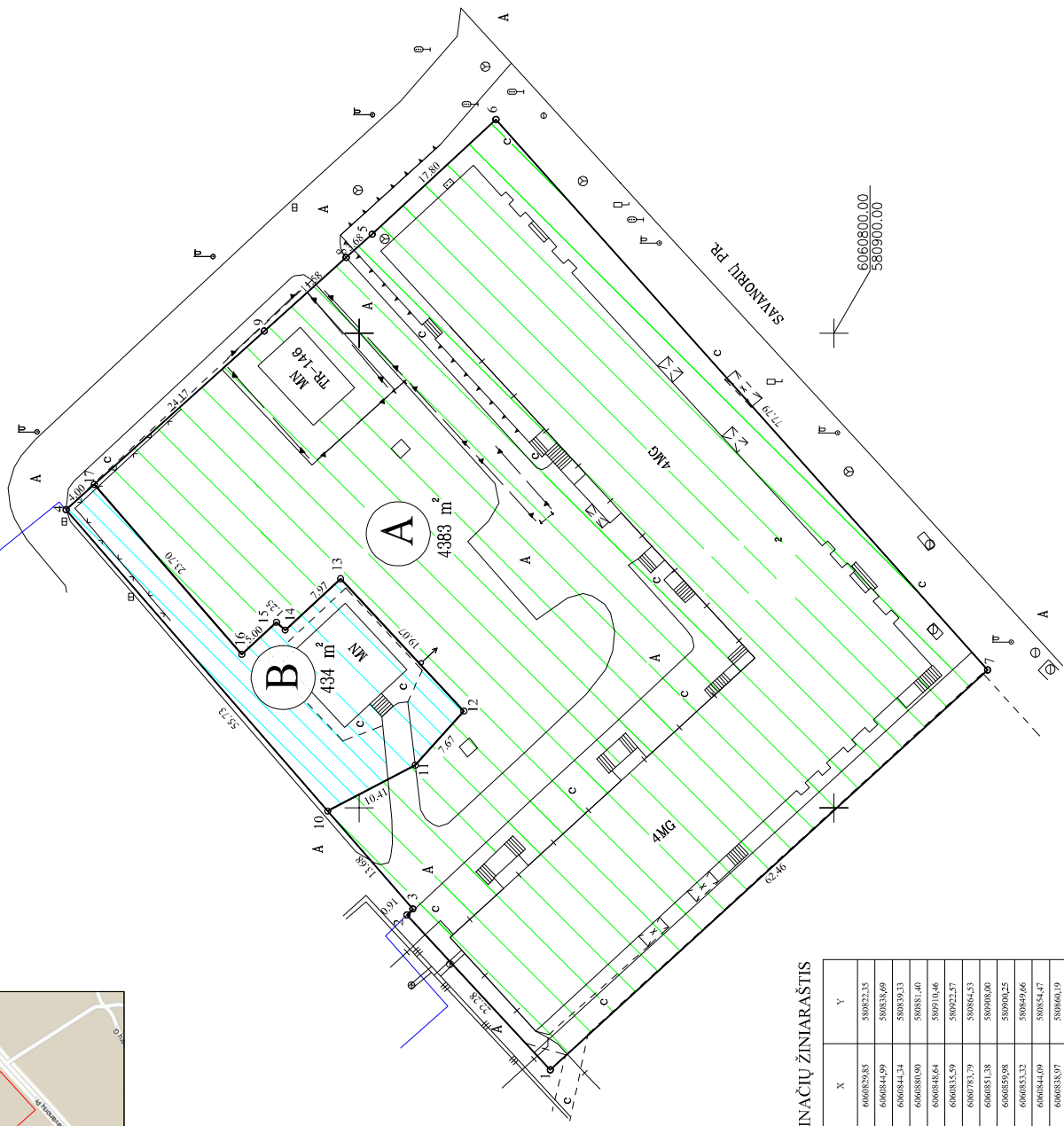

KOORDINAČIŲ ŽINIARAŠTIS

taško Nr.	X	Y
1	616082985	58082235
2	616084499	58083569
3	616084434	58083933
4	616088190	58088140
5	616084864	58091046
6	616085659	58092257
7	616078379	58086433
8	616085138	58090860
9	616085998	58090025
10	616085332	58089466
11	616084409	58085447
12	616083897	58086019
13	616085196	58087414
14	616085780	58086873
15	616085872	58086938
16	616086239	58086618
17	616087793	58088407

Pastaba:  
Plane atžymėti duomenys iš LR nekilnojamojo turto kadastro žemėlapyje registruota, žemės sklypo kadastro Nr.0101/0055:228, fibra ir vietovėje 2017-08-25 kartografiuota situacija.