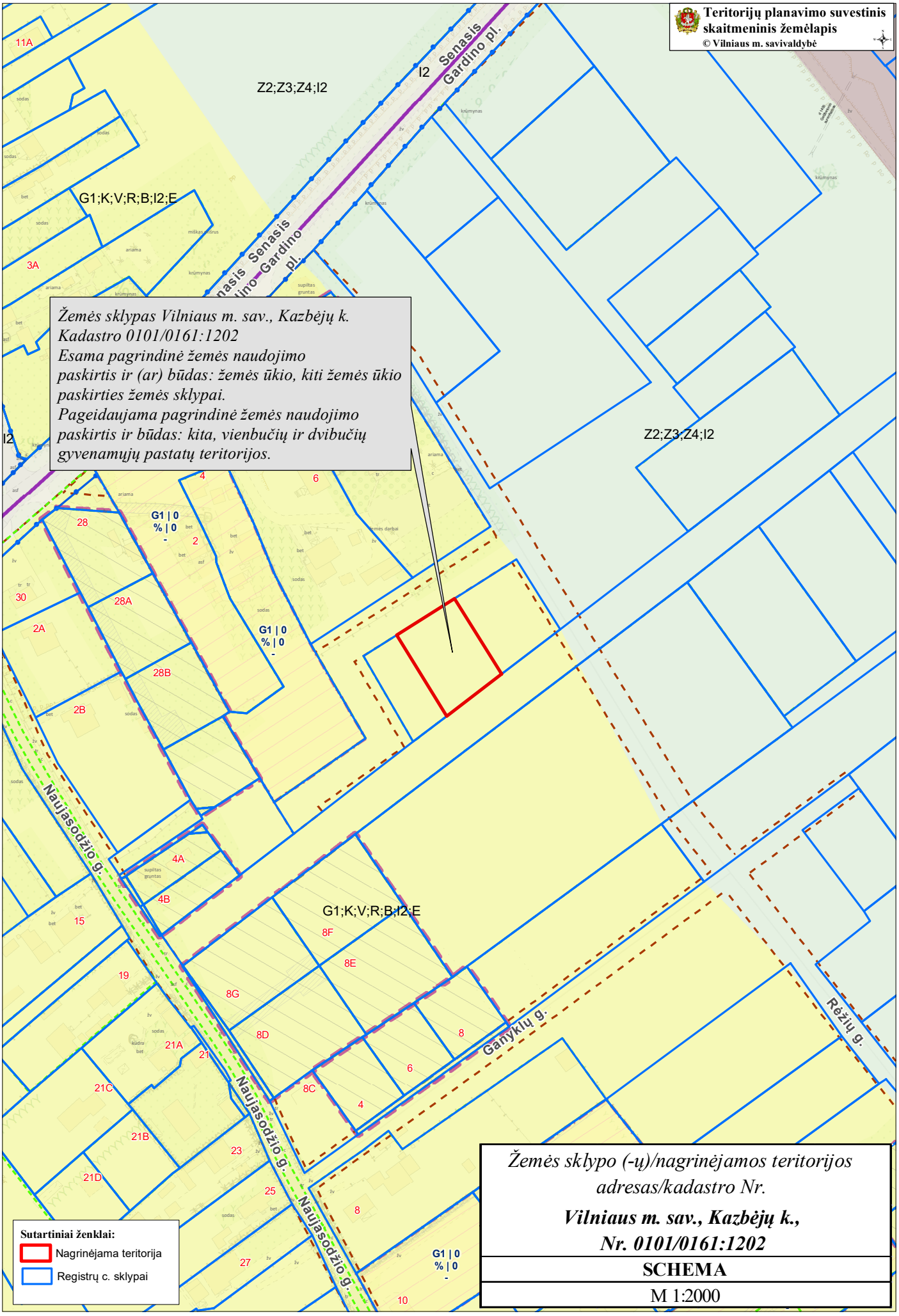
Teritorijų planavimo suvestinis skaitmeninis žemėlapis
© Vilniaus m. savivaldybė
Žemės sklypas Vilniaus m. sav., Kazbėjų k.
Kadastro 0101/0161:1202
Esama pagrindinė žemės naudojimo paskirtis ir (ar) būdas: žemės ūkio, kiti žemės ūkio paskirties žemės sklypai.
Pageidaujama pagrindinė žemės naudojimo paskirtis ir būdas: kita, vienbučių ir dvibučių gyvenamųjų pastatų teritorijos.
Senasis Gardino pl.
Z2;Z3;Z4;I2
G1;K;V;R;B;I2;E
G1 | 0
% | 0
Naujasodžio g.
Ganyklų g.
Režių g.
Sutartiniai ženklai:
Nagrinėjama teritorija
Registrų c. sklypai
Žemės sklypo (-ų)/nagrinėjamos teritorijos adresas/kadastro Nr.
Vilniaus m. sav., Kazbėjų k.,
Nr. 0101/0161:1202
SCHEMA
M 1:2000